

Anno di produzione: 1997
Durata: 120'
Nazione: Italia
Regia: Roberto Benigni
Attori: Roberto Benigni, Nicoletta Braschi
Genere: comico/drammatico
Ambientazione: Italia - Toscana
Varietà linguistiche: italiano standard, italiano regionale (toscano)

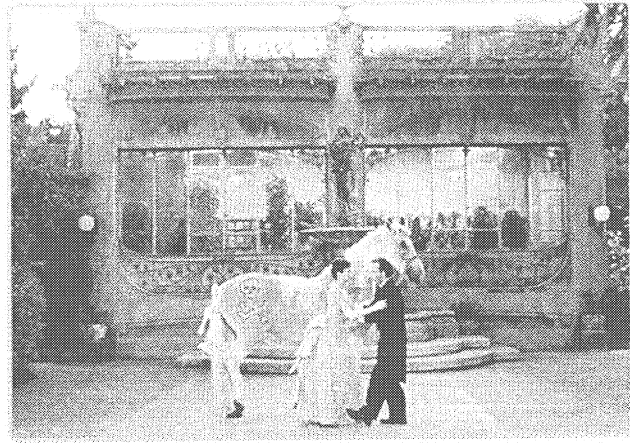

Trama

Periodo fascista, tra il 1938 e il 1945. La storia narra di Guido, ebreo, che dopo varie vicissitudini riesce a sposare Dora e crearsi una famiglia. Vengono deportati in un campo di concentramento e Guido tiene nascosto il piccolo Giosuè

e gli fa credere che tutto quello che vedono fa parte di un grande gioco collettivo a cui stanno partecipando, e che i più bravi giocatori riceveranno un magnifico premio. Con questo terribile gioco Guido salverà il figlio Giosuè, anche a prezzo della sua vita.

Prima sequenza: al Grand Hotel

5 Dopo aver visto la scena, segna con una croce le affermazioni Vere o False.

	vero	falso
1) Guido è un cameriere	<input type="checkbox"/>	<input type="checkbox"/>
2) Il cliente mangia spaghetti ed insalata	<input type="checkbox"/>	<input type="checkbox"/>
3) Guido non fa accomodare l'ispettore perchè è tardi	<input type="checkbox"/>	<input type="checkbox"/>
4) Guido porta all'ispettore il piatto ordinato velocemente	<input type="checkbox"/>	<input type="checkbox"/>
5) Il primo cliente non si accorge di quello che sta succedendo	<input type="checkbox"/>	<input type="checkbox"/>

6 Dopo aver visto la scena una seconda volta, inserisci negli spazi le parole mancanti.

(Grand Hotel In piena notte Guido esce dalla cucina dell'albergo con un vassoio in mano e va nella sala da pranzo dove c'è un solo cliente, un uomo tedesco che beve del cognac. Guido si ferma davanti a lui e sorride. L'uomo capisce subito perché sorride.)

- 1) Cliente - Non ci credo!
 Guido - L'oscurità!
 Cliente - Sei un genio!
 Guido - Più è grande, meno si vede. Soluzione: l' (1)! Bellissimo!
- 5) L'ha inventato Lei questo indovinello, Dottore?
 Cliente - No, ma tu l'hai risolto in cinque minuti e io in otto giorni!L'oscurità!
 (Guido appoggia il vassoio sul tavolo)
 Guido - Prego. (2)....., insalata e un bicchiere di vino bianco.
 Cliente - Allora fai attenzione, Guido.
 (Guido lo ferma)